

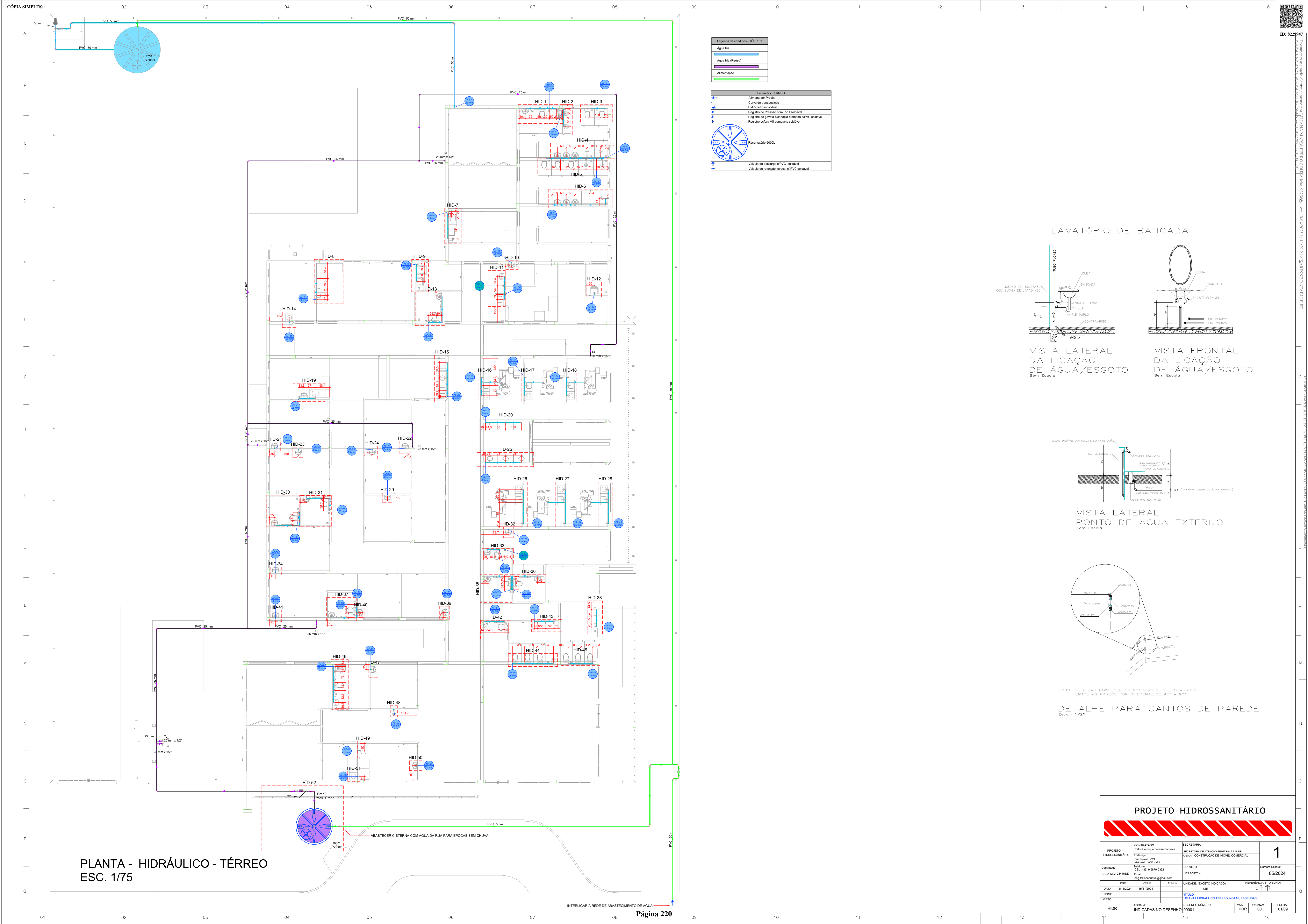

- PROJETO HIDROSSANITÁRIO
LOTE 01 E LOTE 02

PROCESSO ADMINISTRATIVO
Nº 5800.50103.2024





Legenda de condutas - TERREO	
	Água fria
	Água fria (Resiso)
	Alimentação

Legenda - TERREO	
	Alimentador Pêndulo
	Curva de transposição
	Hidômetro individual
	Registro de Floração com PVC soldável
	Registro de gaveta c/ampola cromada c/PVC soldável
	Registro esfera V5 compacto soldável
	Reservatório 5000L
	Valvula de descarga c/PVC soldável
	Valvula de retenção vertical c/PVC soldável

LAVATÓRIO DE BANCADA

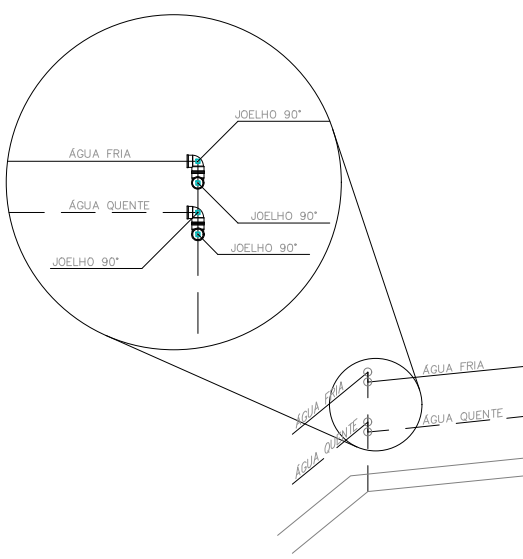
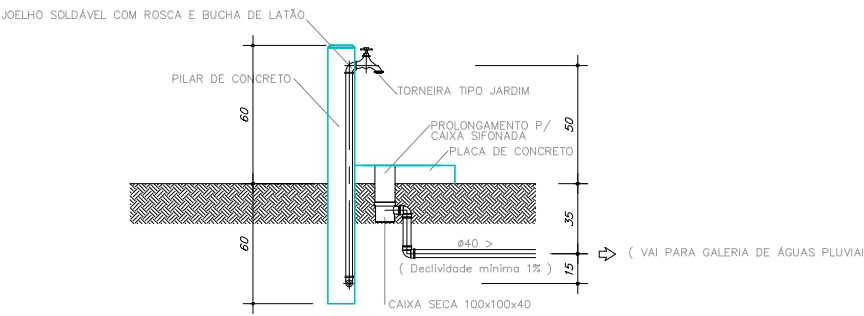
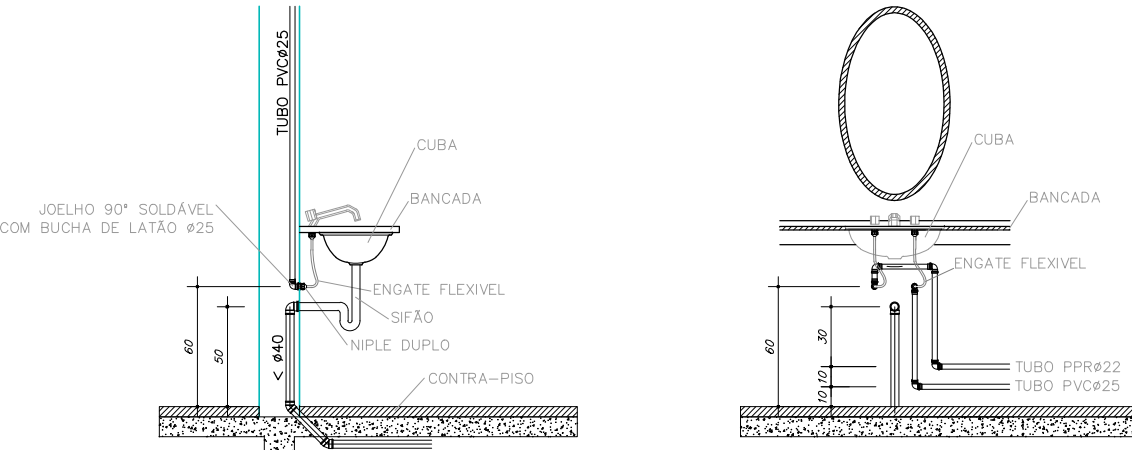

OBS.: UTILIZAR DOIS JOELHOS 90° SEMPRE QUE O ÂNGULO ENTRE AS PAREDE FOR DIFERENTE DE 45° e 90°.

DETALHE PARA CANTOS DE PAREDE

Escala 1/25

PLANTA - HIDRÁULICO - TÉRREO

ESC. 1/75

ABASTECER CISTERNA COM AGUA DA RUA PARA EPOCAS SEM CHUVA.

INTERLIGAR A REDE DE ABASTECIMENTO DE ÁGUA

PROJETO HIDROSSANITÁRIO					
PROJETO HIDROSSANITÁRIO		CONTRATADO: Talis Henrique Pereira Fonseca		SECRETARIA SECRETARIA DE ATENÇÃO PRIMÁRIA À SAÚDE	
Endereço: Rua Nogueira, Nº21		Rua Nova, Faria - MG		OBRA: CONSTRUÇÃO DE IMÓVEL COMERCIAL	
Contratado: CREA-MG: 284463D		Telefone: (31) 9.9879-0332		PROJETO: UBS PORTE 4	
Email: eng.talishenrique@gmail.com				Número Cliente: 85/2024	
DATA: 15/11/2024		VERIF: 15/11/2024		UNIDADE: (EXCETO INDICADO)	
NOME: VISTO:				CITY: REFERÊNCIA (1) (TÉRREO)	
				TÍTULO: PLANTA HIDRÁULICO TERREO, NOTAS, LEGENDAS	
HIDR		ESCALA: INDICADAS NO DESENHO		DESENHO NÚMERO: 00001	
				MOD: HIDR	
				REVISÃO: 00	
				FOLHA: 01/09	

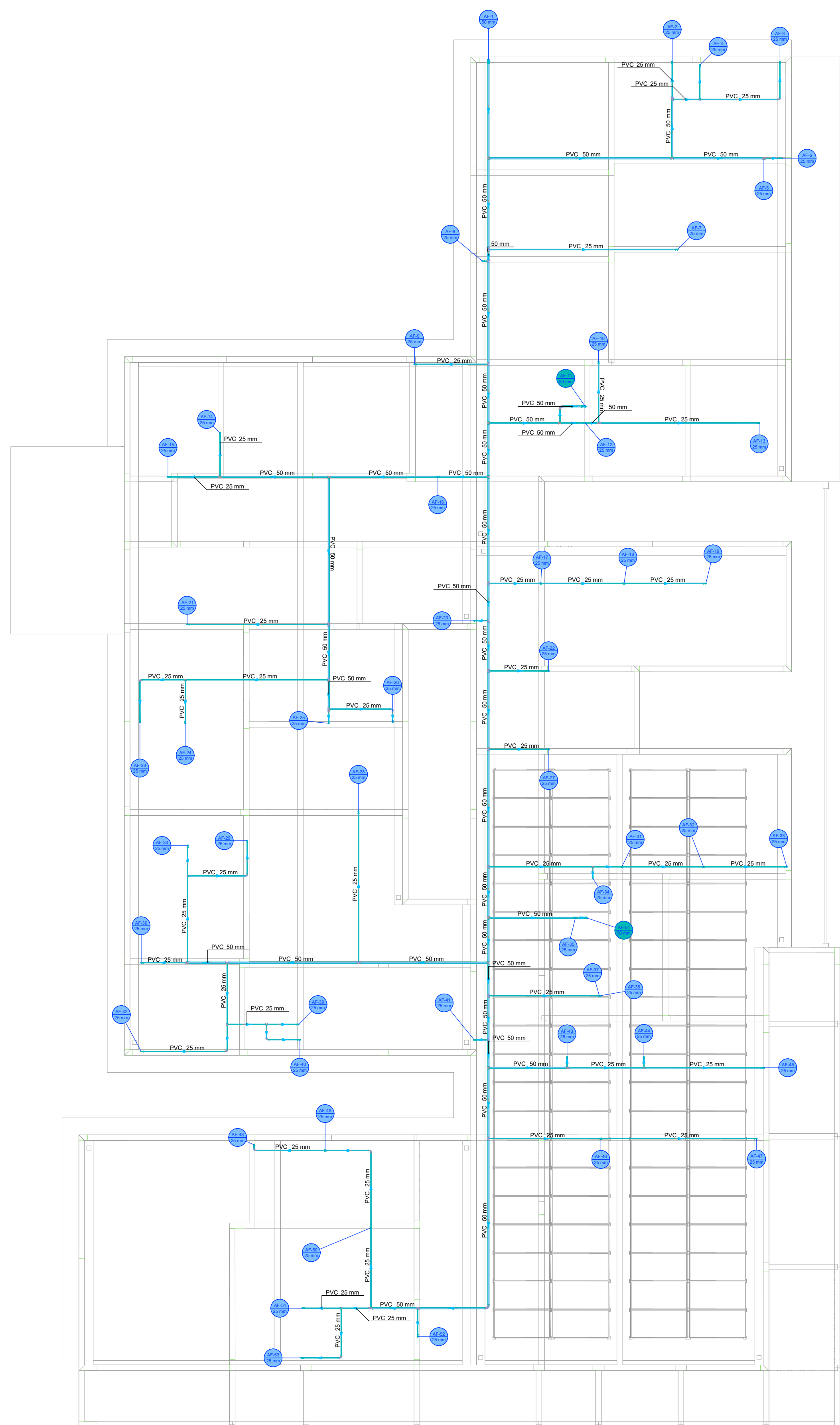

PLANTA - HIDRÁULICO - COBERTURA
ESC. 1/75

ESC. 1/75

Legenda de condutos - COBERTURA	
Água fria	

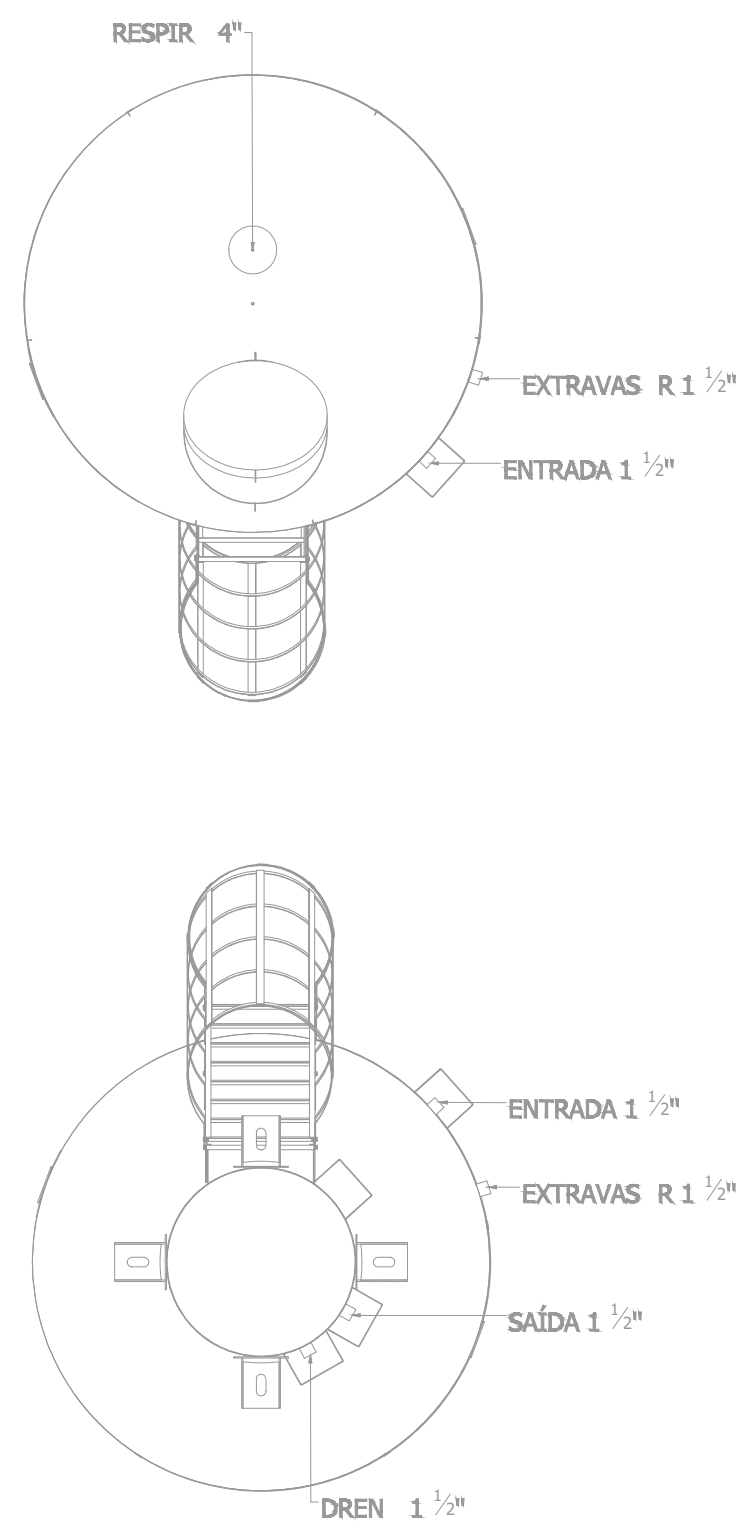
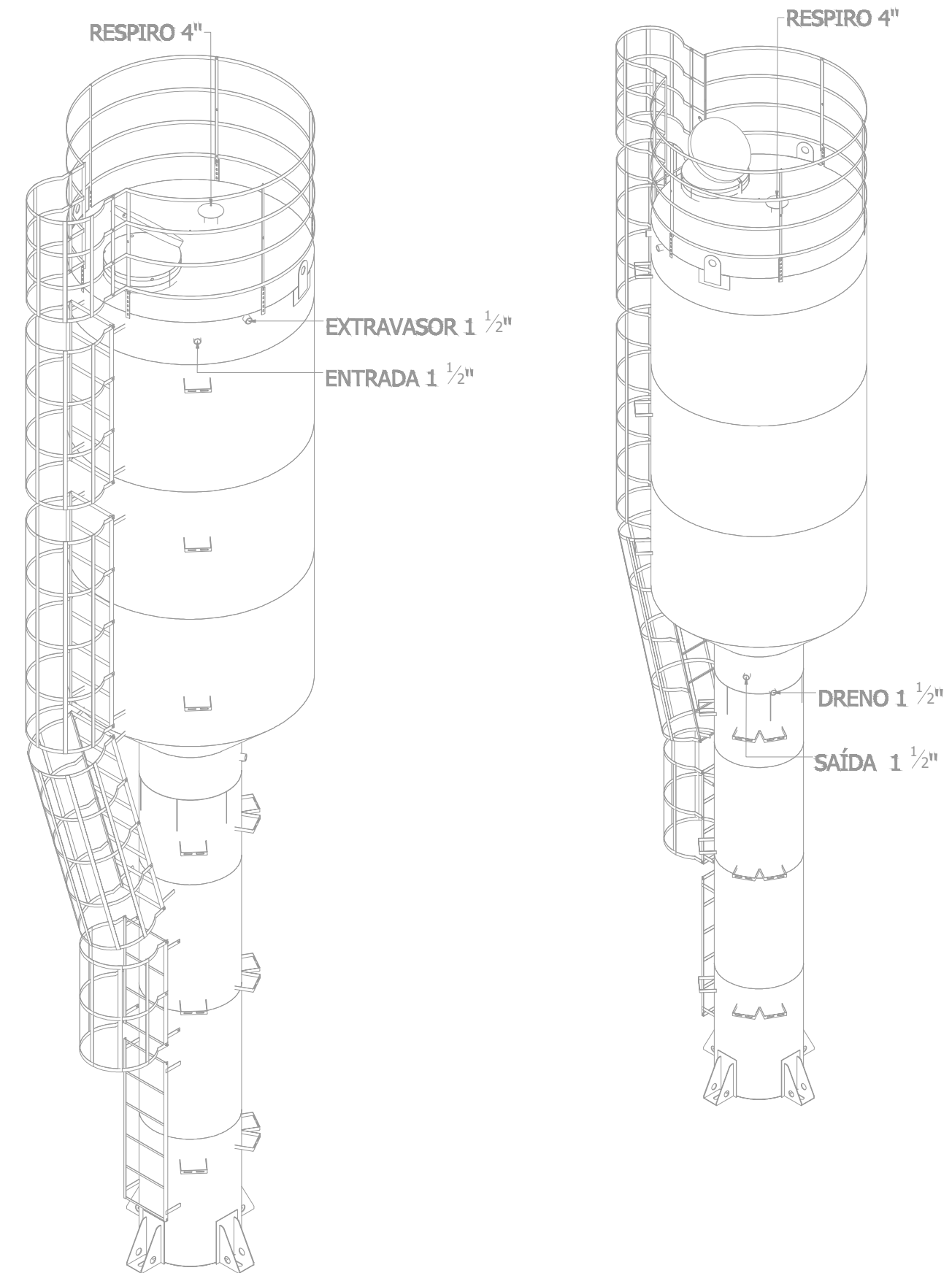

PROJETO HIROSSANITÁRIO			
PROJETO HIROSSANITÁRIO Contratado: CREA-MG: 2844630 Telefone: (35) 91879-032 E-mail: eng.fallhenrique@gmail.com		SECRETARIA Tália Henrique Pereira Fonseca Estrategia: OBRA - CONSTRUÇÃO DE MOVEL COMERCIAL PROJETO UBS PORT 4	
DATA: 15/11/2024 PRO: VERIF: APROV:		Número Cliente: 85/2024 UNIDADE: (EXCETO INDICADO) cm REFERÊNCIA: 1 (DE/DRO)	
NOME: VISTO:		PLUTO: TÍTULO: PLANO HIDRÁULICO COBERTURA, NOTAS, LEGENDAS.	
HIDR:		DESENHO NÚMERO: 00001 MOD: HIDR. REVISÃO: 00 FOLHA: 02/09	

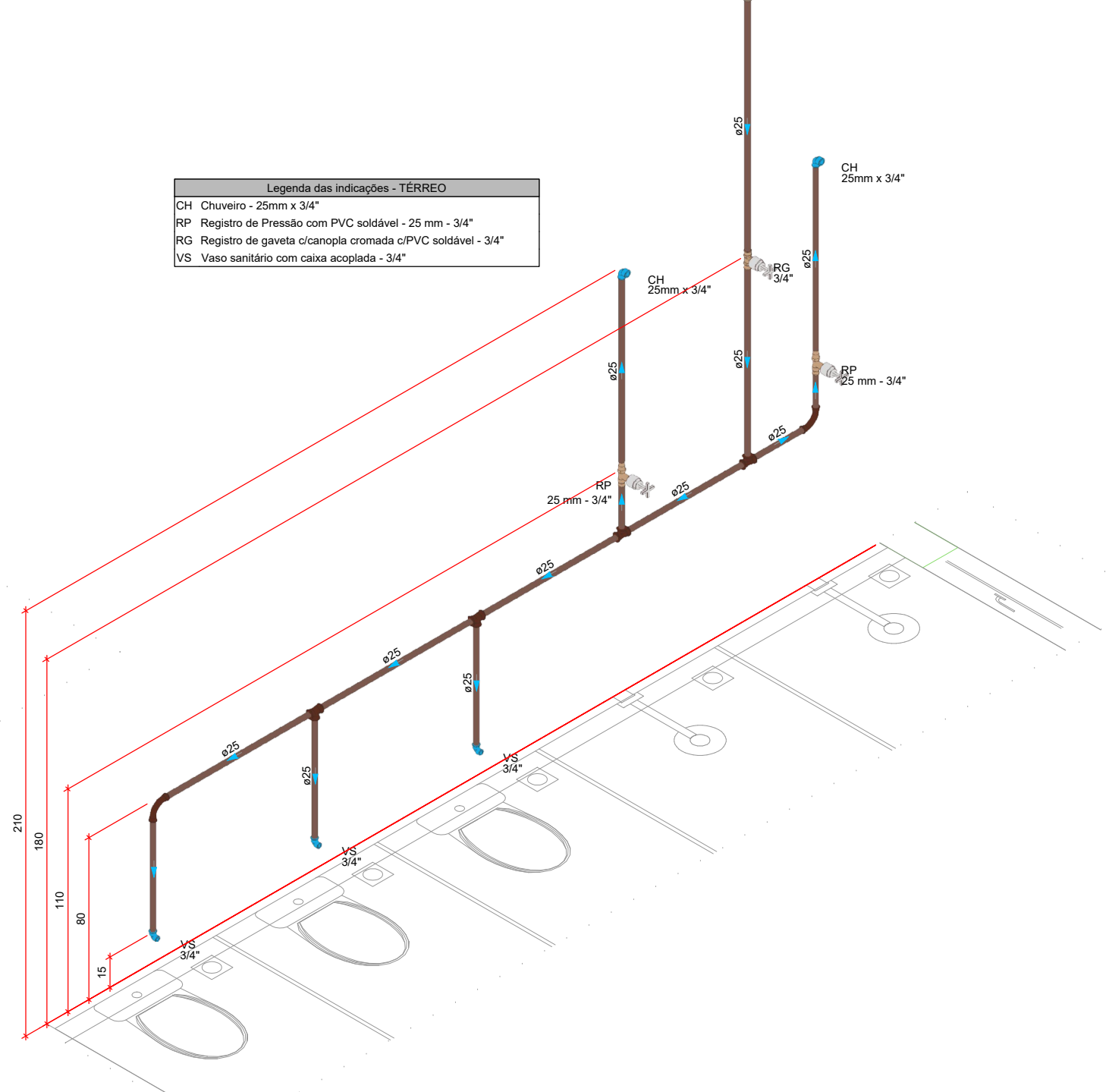

Year	Number of people (millions)
1990	60
1991	62
1992	64
1993	66
1994	68
1995	70
1996	68
1997	70
1998	72
1999	74
2000	85

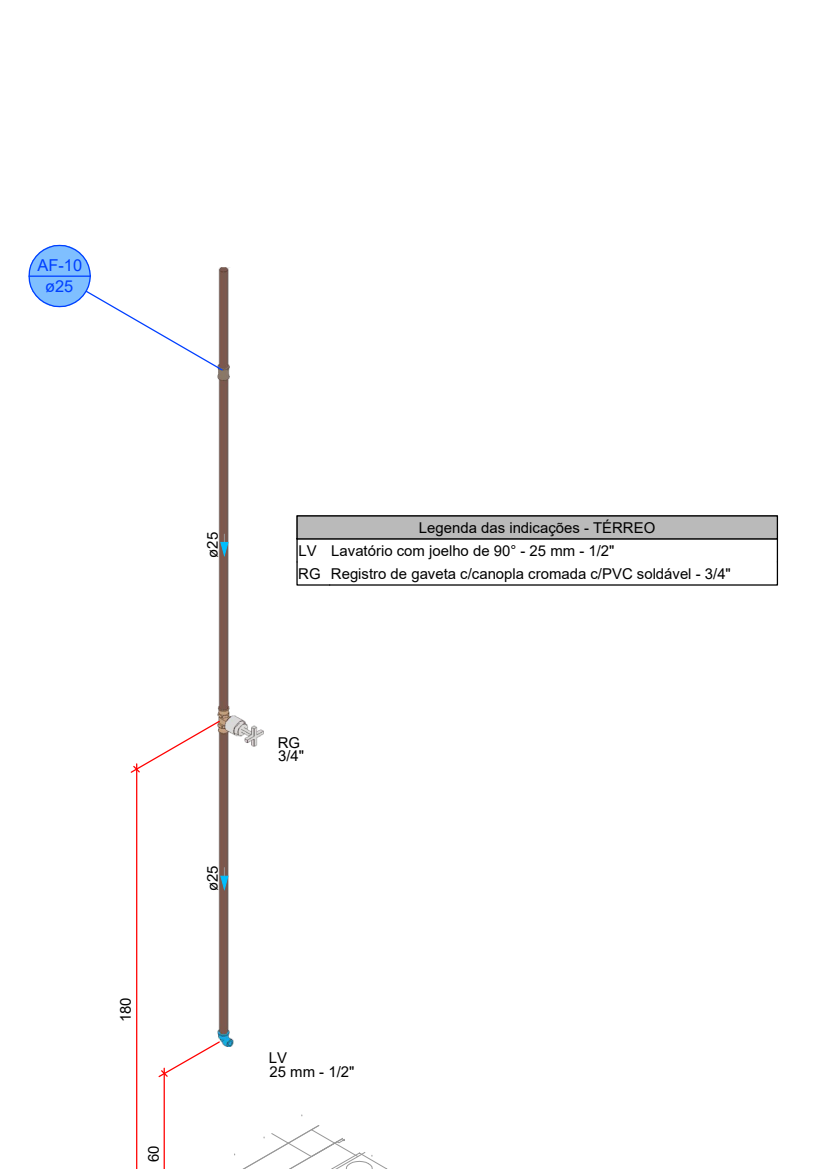

Technical drawing of a mechanical part, likely a pulley or wheel, showing dimensions in millimeters (mm). The drawing includes a top view and a side view. Key dimensions are labeled: 100 mm for the outer diameter, 50 mm for the inner diameter, 20 mm for the width of the rim, and 10 mm for the thickness of the hub. The drawing is labeled 'Fig. 10'.

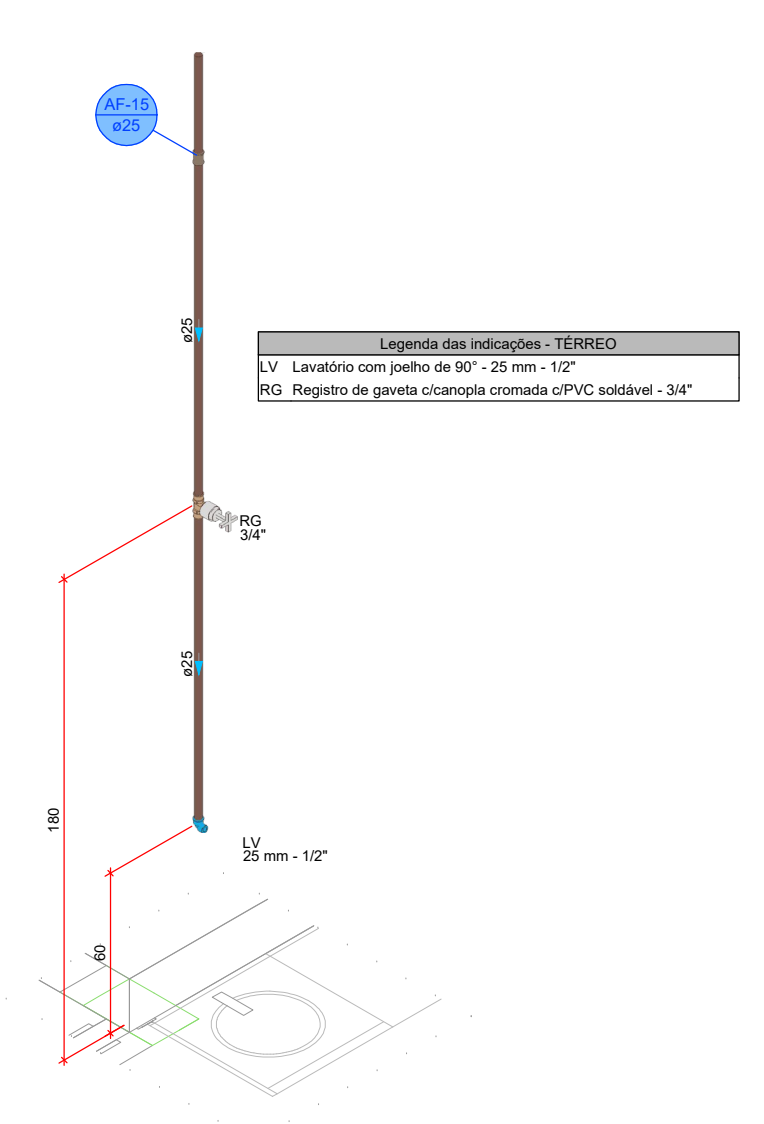

DETALHE HID-14
1:20



4	1	15	1	16
---	---	----	---	----

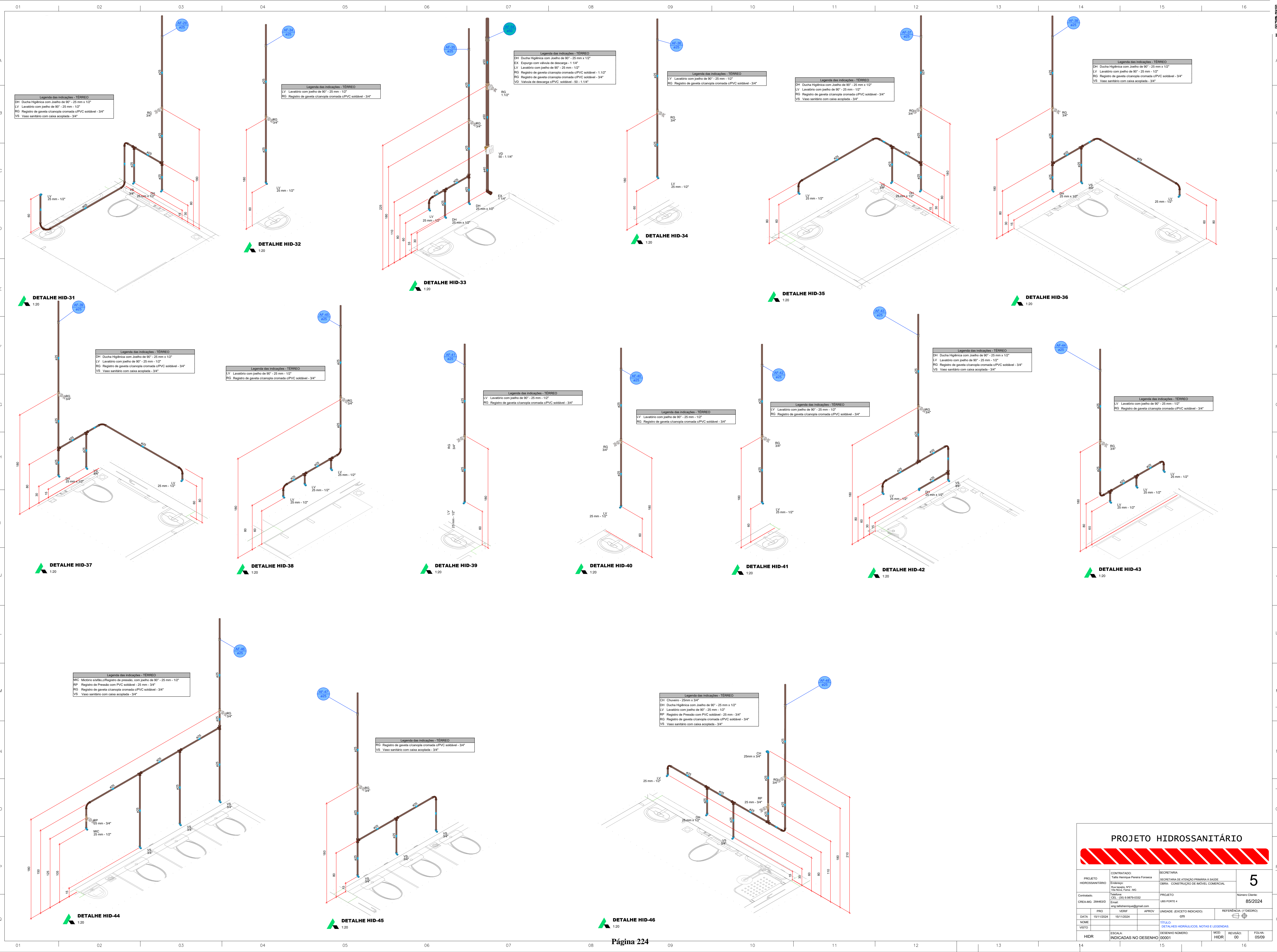

PROJETO HIDROSSANITÁRIO						
<div></div>						
PROJETO HIDROSSANITÁRIO	CONTRATADO: Telles Henrique Pereira Fonseca		SECRETARIA: SECRETARIA DE ATENÇÃO PRIMÁRIA À SAÚDE		5	
	Endereço: Rua Augusta, 1921 Vila Nova, Foz de Iguaçu - PR		OBRA - CONSTRUÇÃO DE IMÓVEL COMERCIAL			
Contratado: CREIA-MO: 2844630	Telefone: CEL: (55) 9 9879-0332		PROJETO LBS FORTE 4		Número Cliente: 85/2024	
	Email: telleshenrique@gmail.com					
PRO	VERIF	APROV	UNIDADE: (EXCETO INDICADO)		REFERÊNCIA (TODOS)	
DATA 15/11/2024	15/11/2024		cm			
NOME			TÍTULO:		FOLHA	
VISTO			DETALHES HIDRÁULICOS, NOTAS E LEGENDAS			
HIDR	ESCALA:		MID: 1:20		REVISO: 00	FOLHA: 05/09
	INDICADAS NO DESENHO		DESENHO NUMERO 00001			

A
B
C
D
E
F
G
H
I
J
L
M
N
O
P
Q

A
B
C
D
E
F
G
H
I
J
L
M
N
O
P
Q

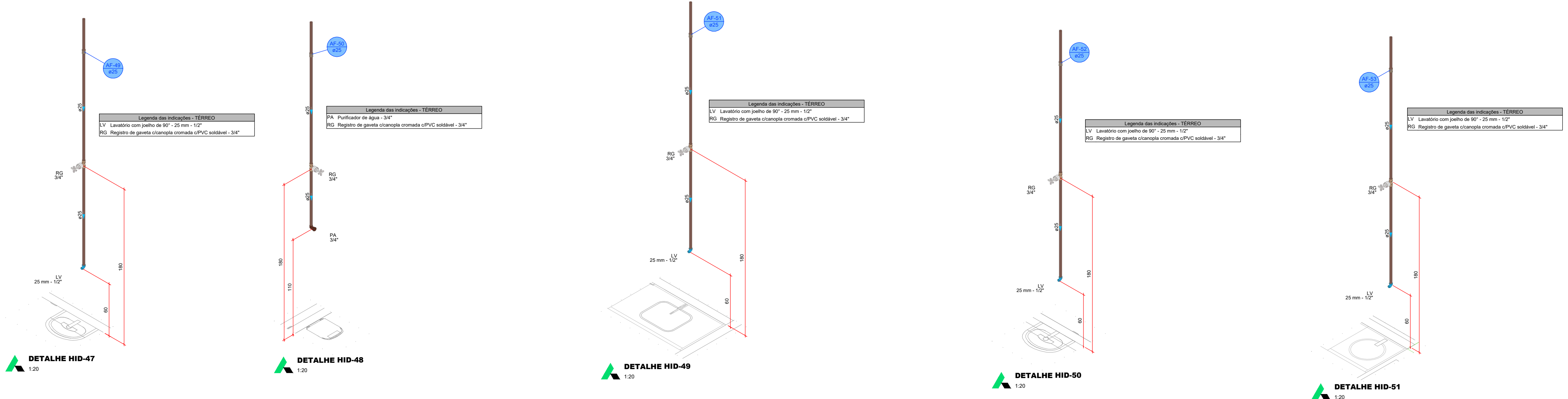

Legenda das indicações - TERREO
RE Registro esfera VS compacto soldável - 1"
RE Registro esfera VS compacto soldável - 1 1/2"
VR Válvula de retenção vertical c/ PVC soldável - 1"

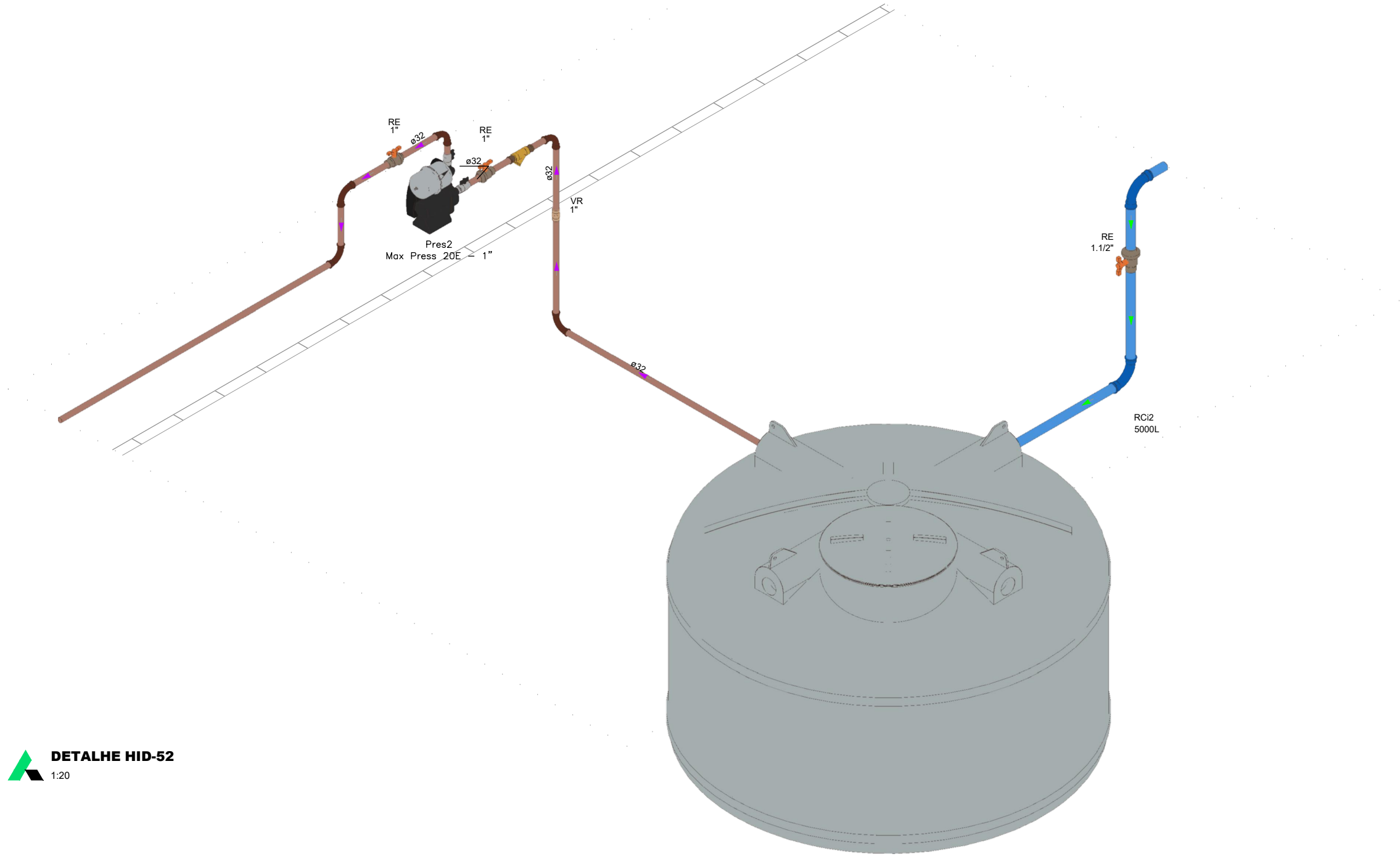

DETALHE HID-52
1:20

PROJETO HIDROSSANITÁRIO									
PROJETO HIDROSSANITÁRIO		CONTRATADO: Talles Henrique Pereira Fonseca			SECRETARIA			6	
		Endereço: Rua Augusta, 1921 Vila Nova, Foz de Iguaçu - PR			OBRA - CONSTRUÇÃO DE IMÓVEL COMERCIAL				
Contratado: CREA-MG: 284633-D		Fornecedor: TEL: (55) 9.9878.0332			PROJETO			Número Cliente:	
		E-mail: eng.silviahenrique@gmail.com			LBS PORTE 4			85/2024	
PRO		VERIF			UNIDADE: (EXCETO INDICADO)			REFERÊNCIA (TODOS)	
		APROV			cm				
DATA		15/11/2024			TÍTULO				
NOME					DETALHES HIDRÁULICOS, NOTAS E LEGENDAS				
VISTO					DESENHO NÚMERO				
HIDR		ESCALA:			00001			FOLHA	
		INDICADAS NO DESENHO			HIDR			08/09	
					1			16	

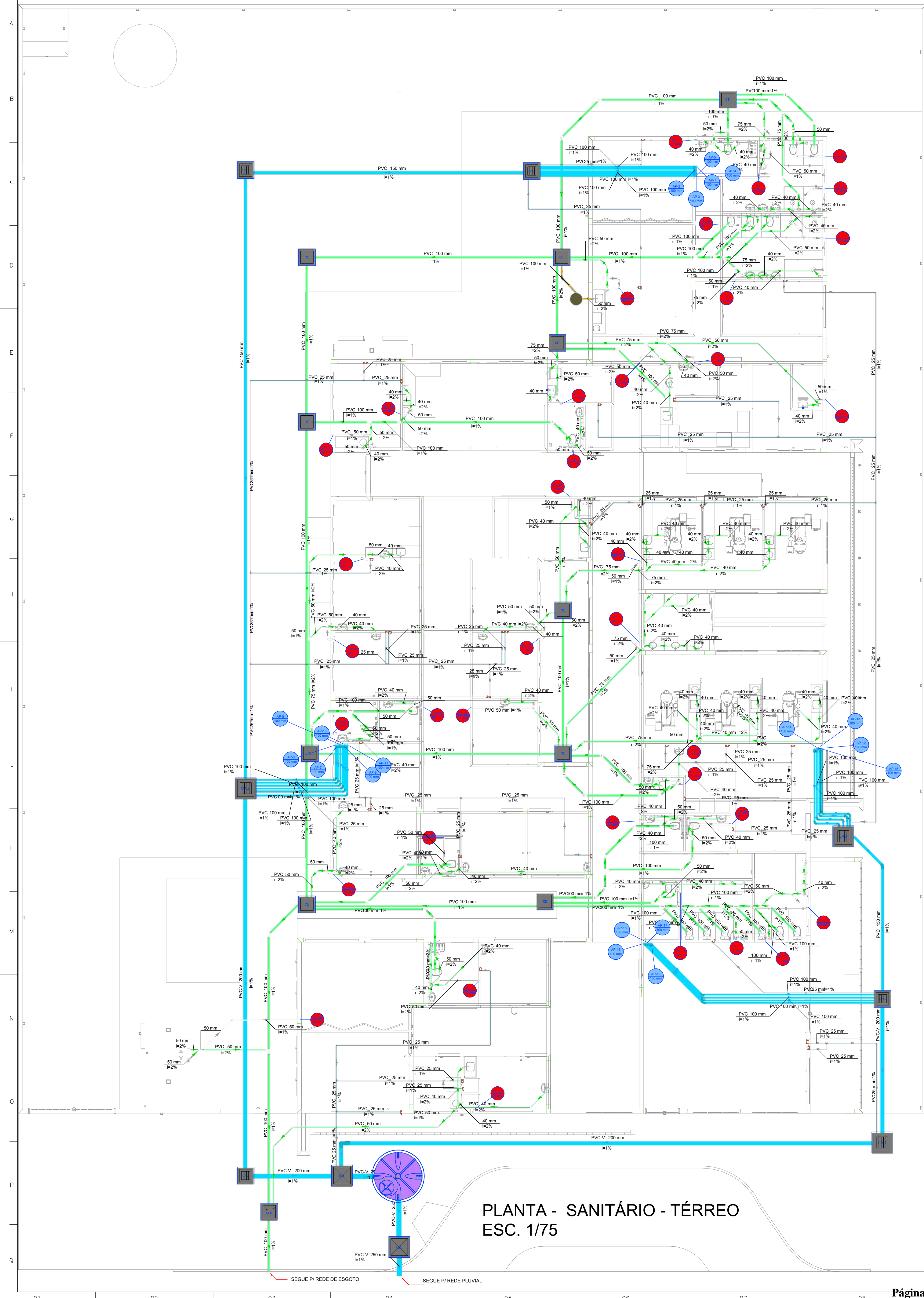

Legenda de condutas - TERREO	
	Esgoto
	Esgoto (Sentinala)
	Pluvial
	Pluvial (Drenos - Ar Condicionado)
	Ventilação

Legenda - TERREO	
	Ar Condicionado
	Caixa Sifonada
	Caixa de areia pluvial simples
	Caixa de areia pluvial original
	Caixas Inspeção Esgoto Sifonada
	Caixas Inspeção Esgoto Simples
	Chuveiro Residencial
	Curva 45° curta Amanco
	Curva 90 curta
	Curva 90 curta coluna
	Curva 90°
	Joelho 45
	Joelho 45 soldável
	Joelho 90
	Joelho 90 soldável
	Joelho 90 - coluna sobre
	Junção simples
	Junção simples c/ JAS
	Junção simples c/ redução
	Lavatório Residencial com sifão
	Motriz de Descarga Automática DN 40mm
	Máquina de Lavar Roupas DN 50mm
	Pla de Cozinha Residencial com Sifão 50mm
	Ramos de Ventilação
	Tanque de Lavar Roupas DN 40mm
	Tp 60
	Vazo Sanitário c/ curva 90°

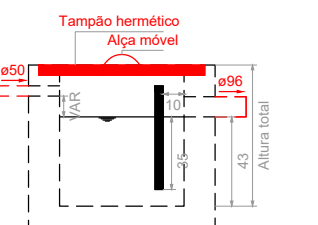

Caixa de gordura - TERREO
Corte 1 - ESC. 1:25

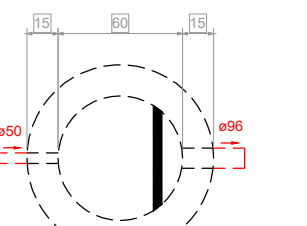

Caixa de gordura - TERREO
Planta baixa - ESC. 1:25

PLANTA - SANITÁRIO - TÉRREO
ESC. 1/75

PROJETO HIDROSSANITÁRIO					
PROJETO HIDROSSANITÁRIO	CONTRATADO Telles Henrique Pereira Fonseca	SECRETARIA SECRETARIA DE ATENÇÃO PRIMÁRIA À SAÚDE		7	
	Endereço: Rua Siqueira, 1921 Vila Nova, Foz de Iguaçu - PR	OBRA - CONSTRUÇÃO DE IMÓVEL COMERCIAL		Número Cliente: 85/2024	
Contratado CREA-MO: 284633	Teléfono: CEL: (51) 9.9878.0332	PROJETO UBS PORTE 4			
	Email: eng.silviahernique@gmail.com	UNIDADE: (EXCETO INDICADO)		REFERÊNCIA (TÓRREDO)	
		Cm			
DATA 15/11/2024	VERIF 15/11/2024	APROV		TÍTULO: PLANTA SANITÁRIO TERREO, NOTAS, LEGENDAS	
NOME VISTO		DESENHO NÚMERO 00001		MID HIDR	
		INDICADAS NO DESENHO		REVISÃO: 00	
				FOLHA 07/09	

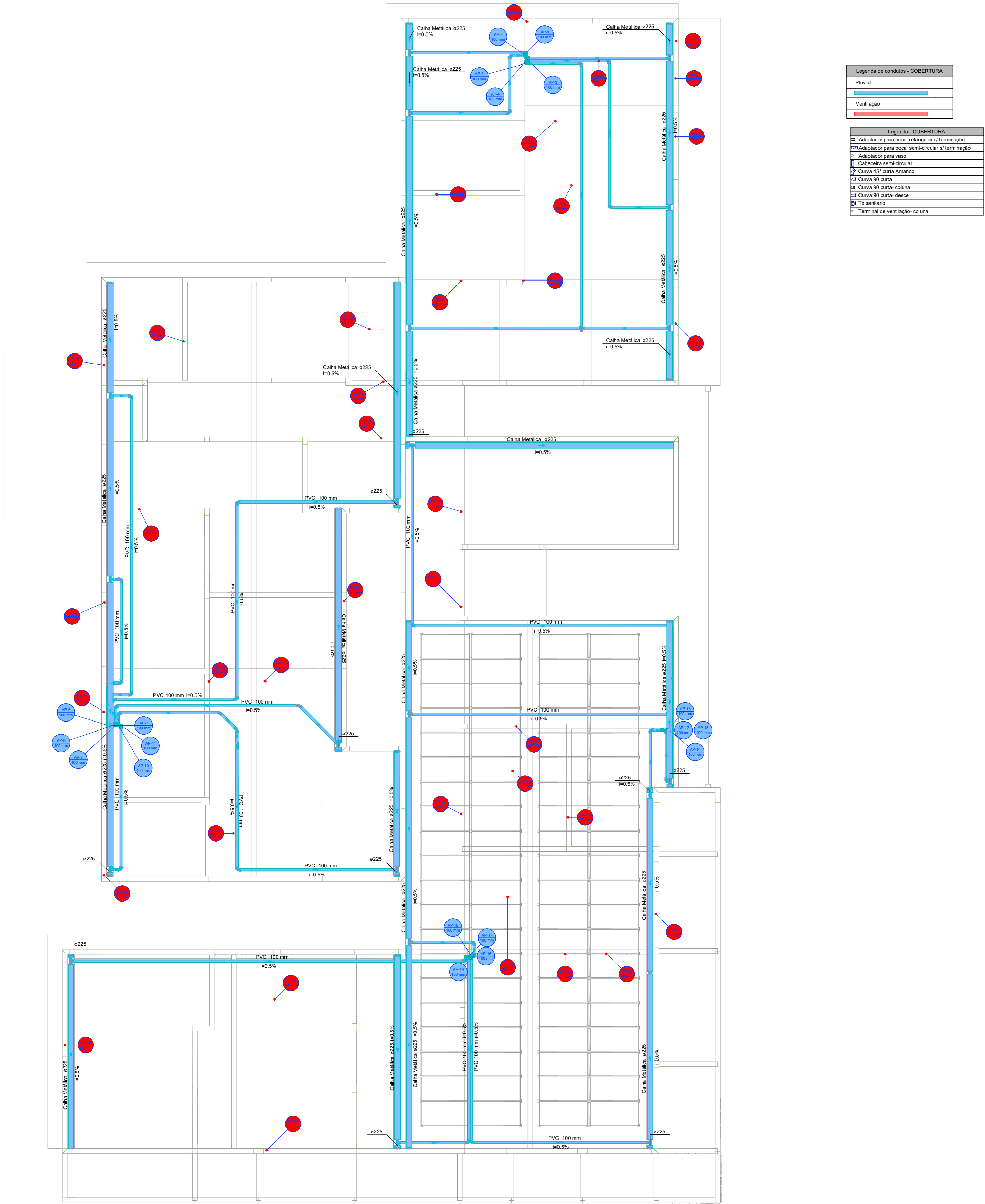

PLANTA - SANITÁRIO - COBERTURA
ESC. 1/75

PROJETO HIDROSSANITÁRIO

PROJETO HIDROSSANITÁRIO		CONTRATADO: Talita Henrique Pereira Fonseca		SECRETARIA	
Endereço: Rua Nogueira, Nº21 Vila Nova, Fátima - MG		Telefone: CEL: (35) 9.9879-0332		SECRETARIA DE ATENÇÃO PRIMÁRIA À SAÚDE	
Obravado: CREIA-MG: 284463/D		Email: eng.talishenrique@gmail.com		OBRA: CONSTRUÇÃO DE IMÓVEL COMERCIAL	
DATA: 15/11/2024		VERIF: 15/11/2024		PROJETO UBS PORTE 4	
NOME: VISTO:		APROV:		UNIDADE: (EXCETO INDICADO) CITY	
				REFERÊNCIA 1) (THEODOR)	
				TÍTULO: PLANTA SANITÁRIO COBERTURA, NOTAS E LEGENDAS.	
HIDR		ESCALA: INDICADAS NO DESENHO		DESENHO NÚMERO: 00001	
				MOD: HIDR	
				REVISÃO: 00	
				FOLHA: 08/08	

8



ID: 8229955

Documento assinado digitalmente por: HENRIQUE PEREIRA FONSECA, CPF: 032.732.496-19, em 15/11/2024 às 14:40:22 por DANIEL DA SILVA FERREIRA, em 07/02/25.

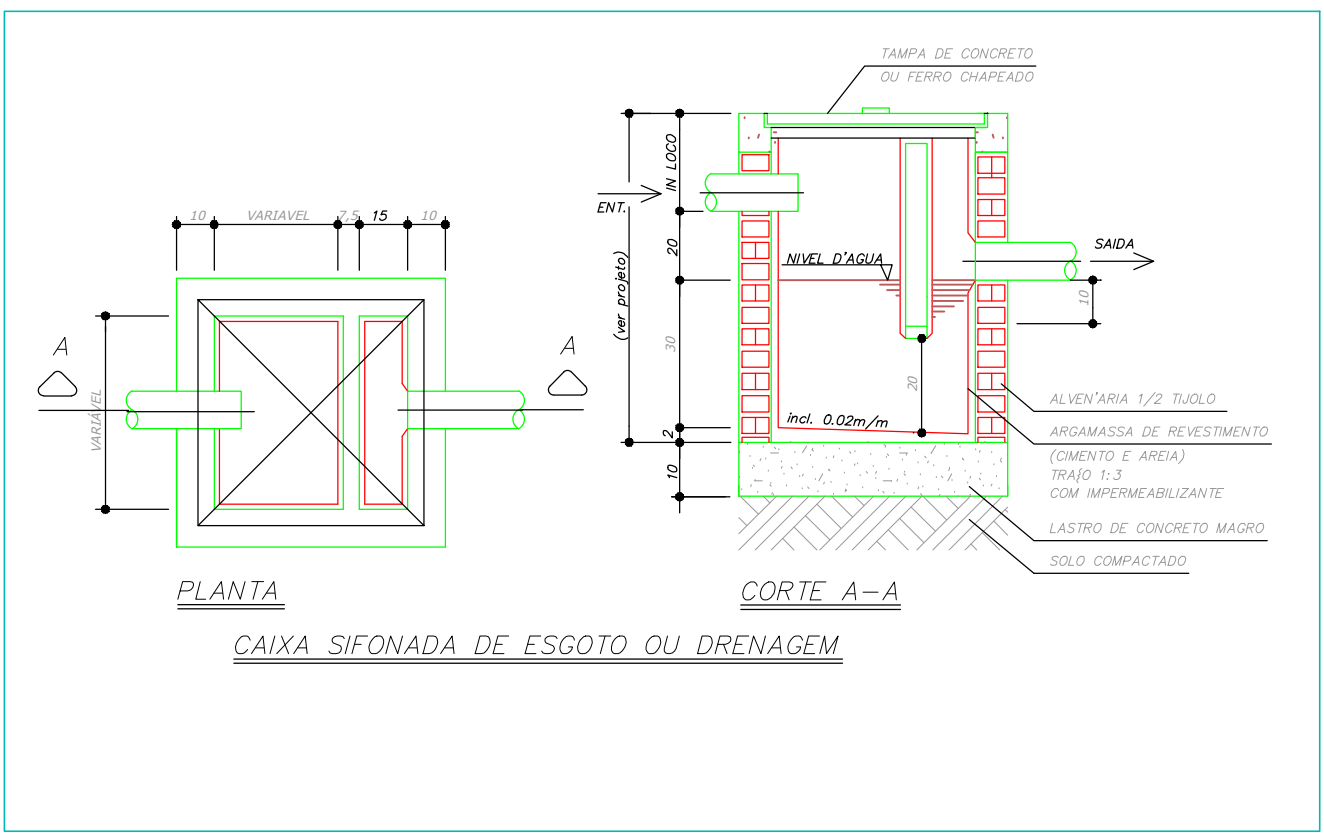
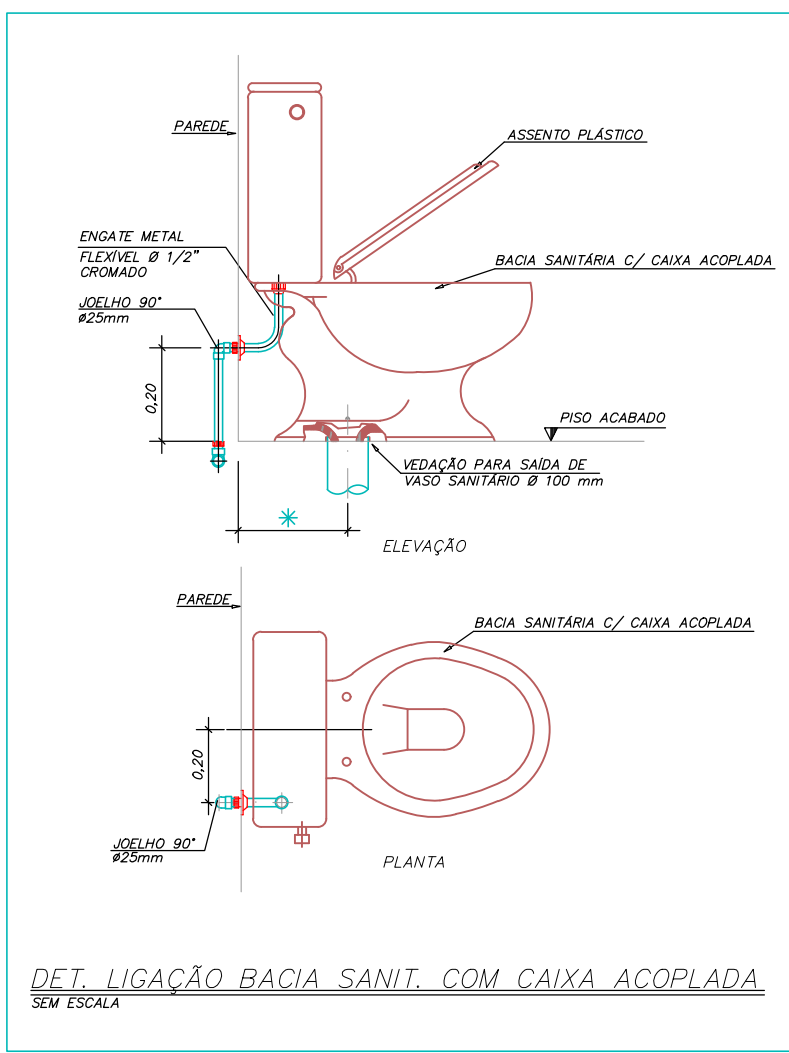
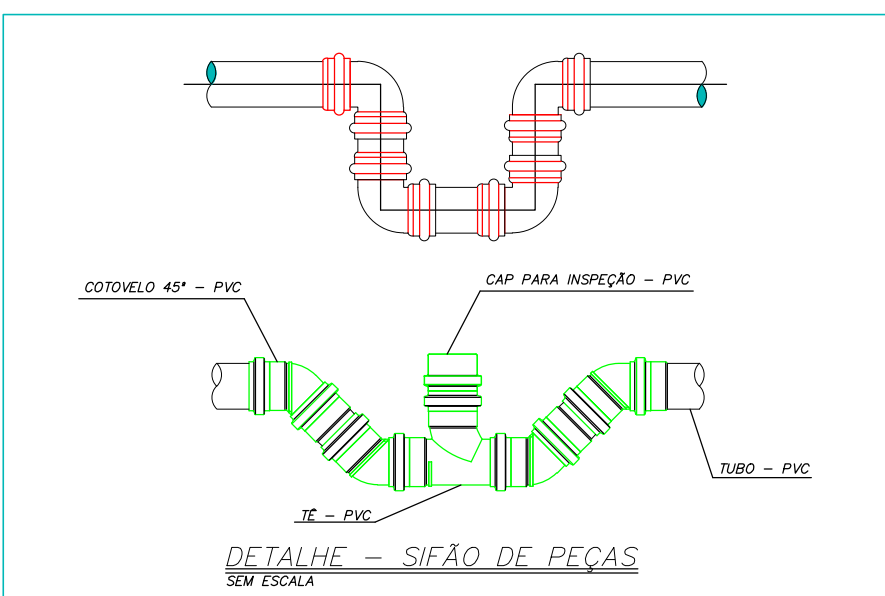
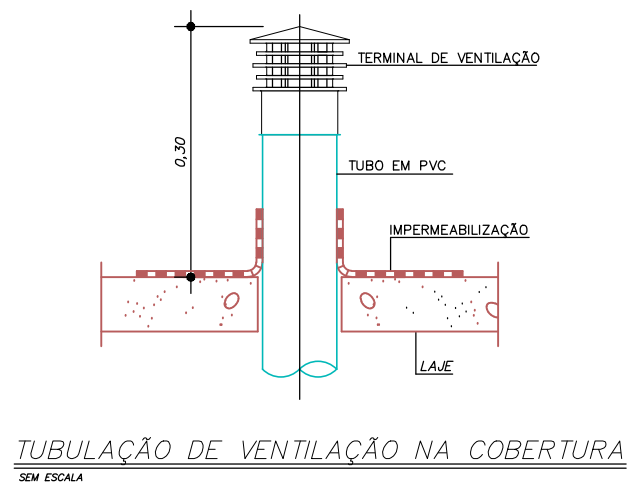
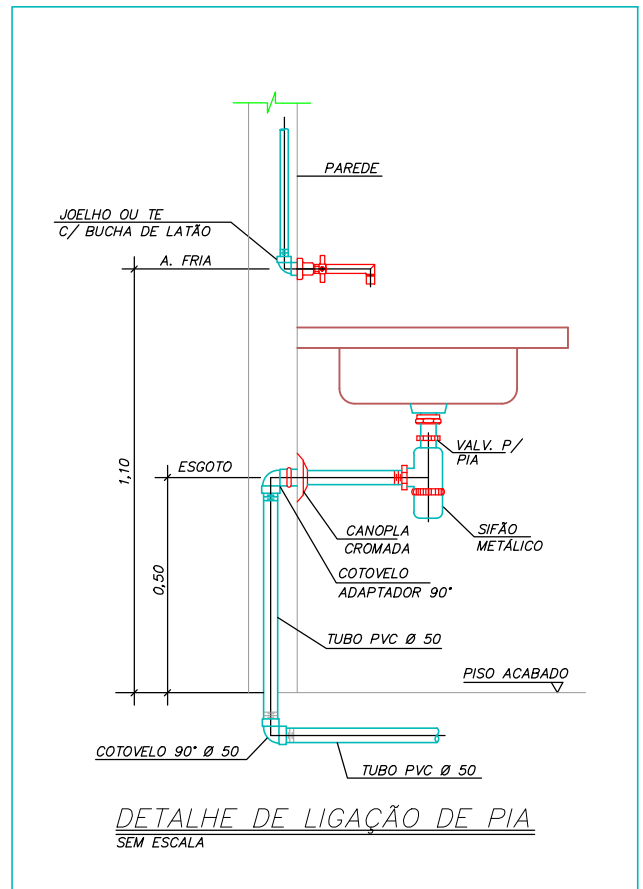
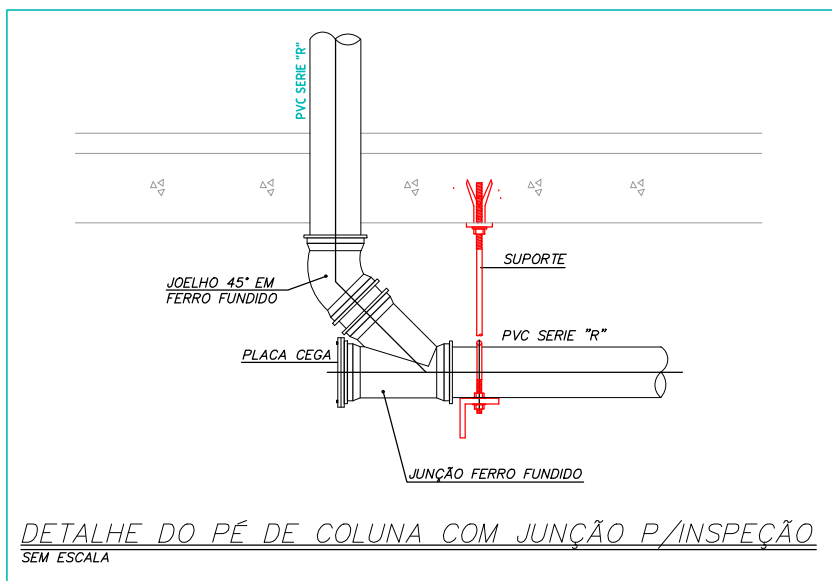
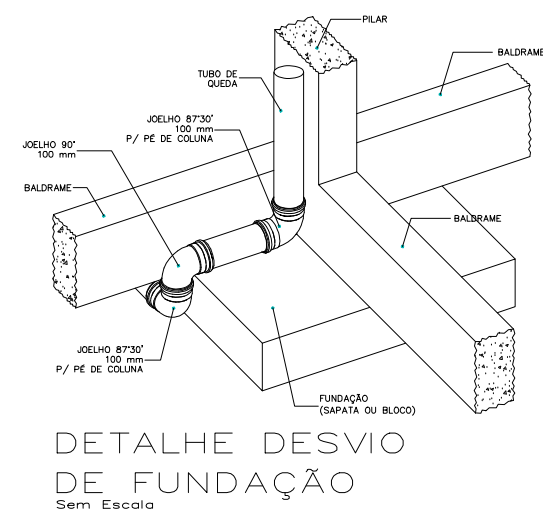
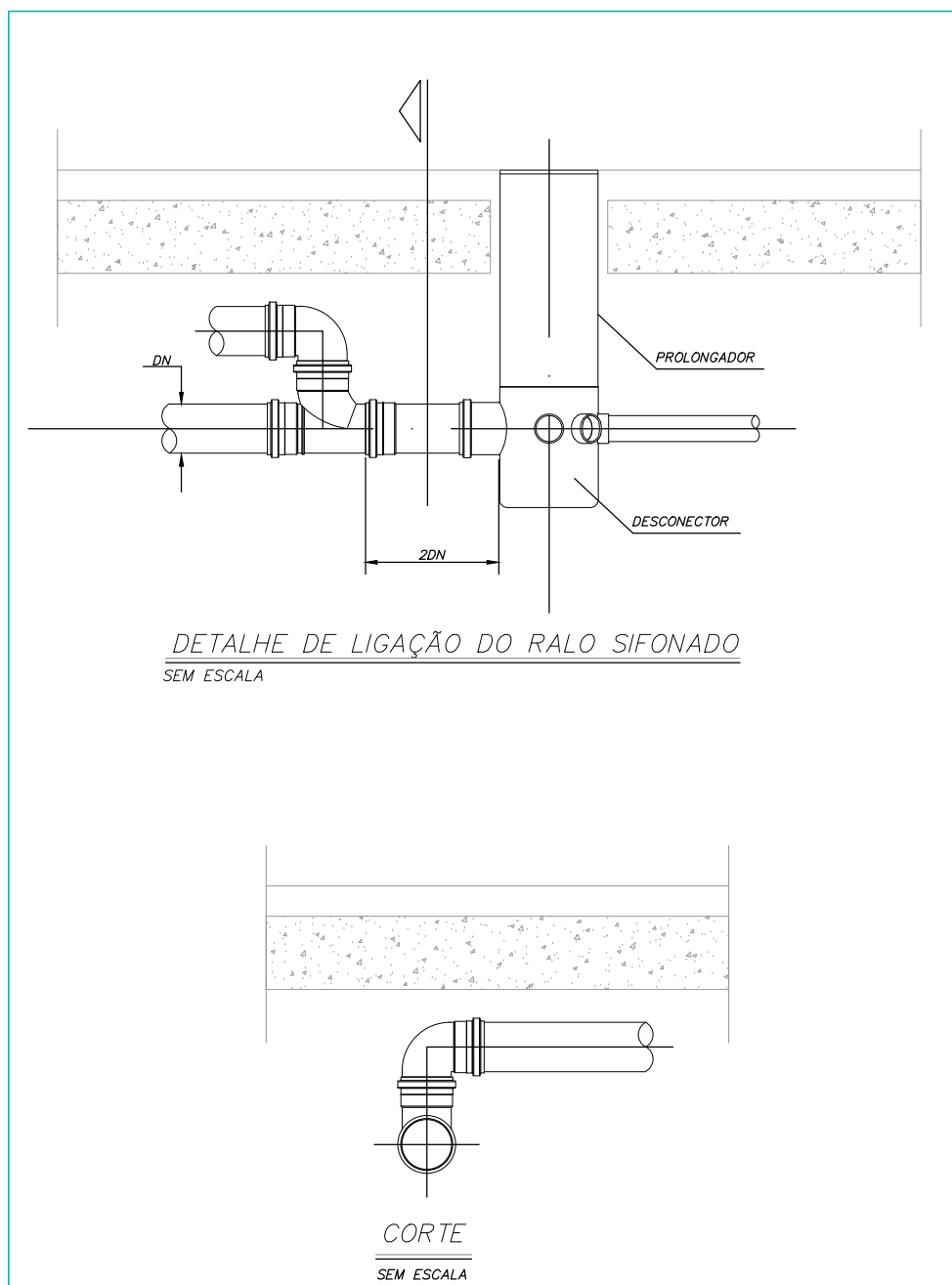
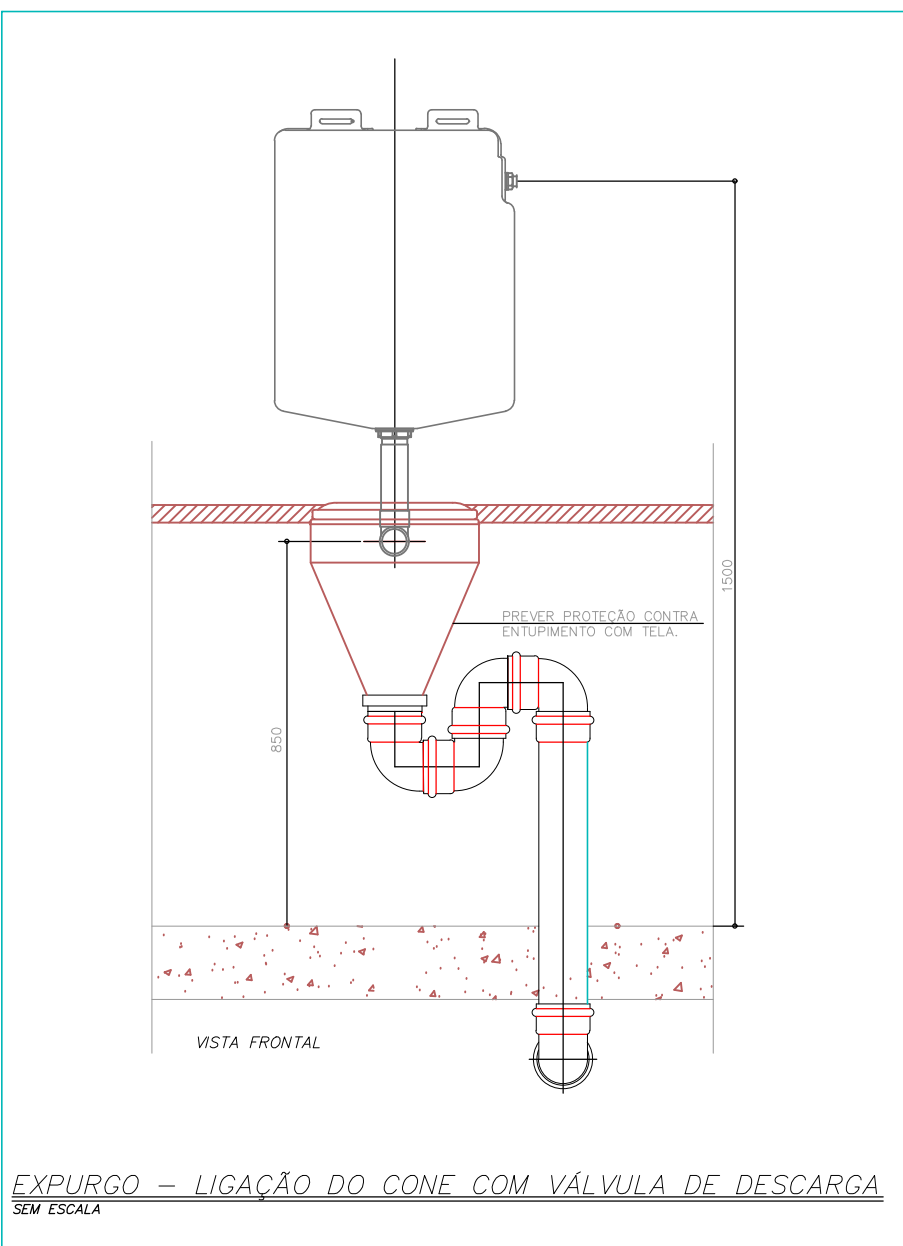
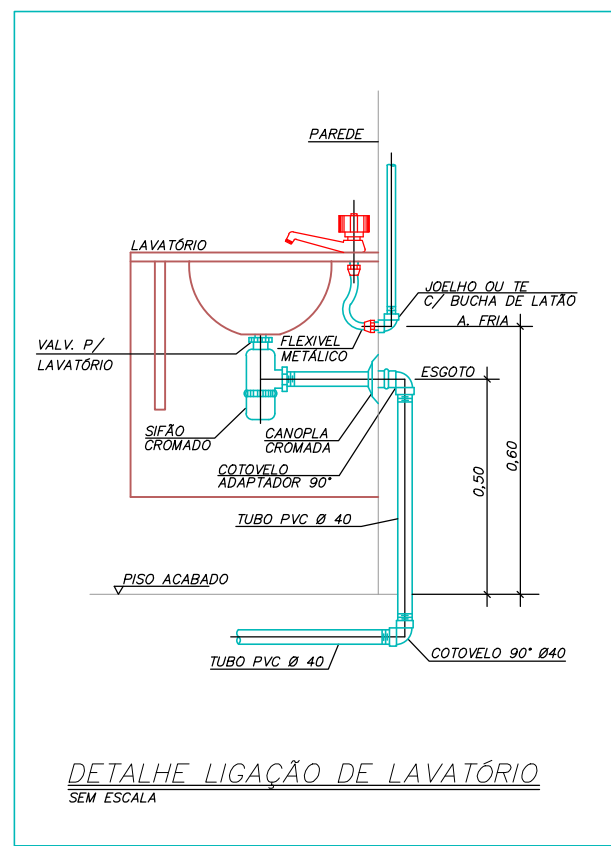
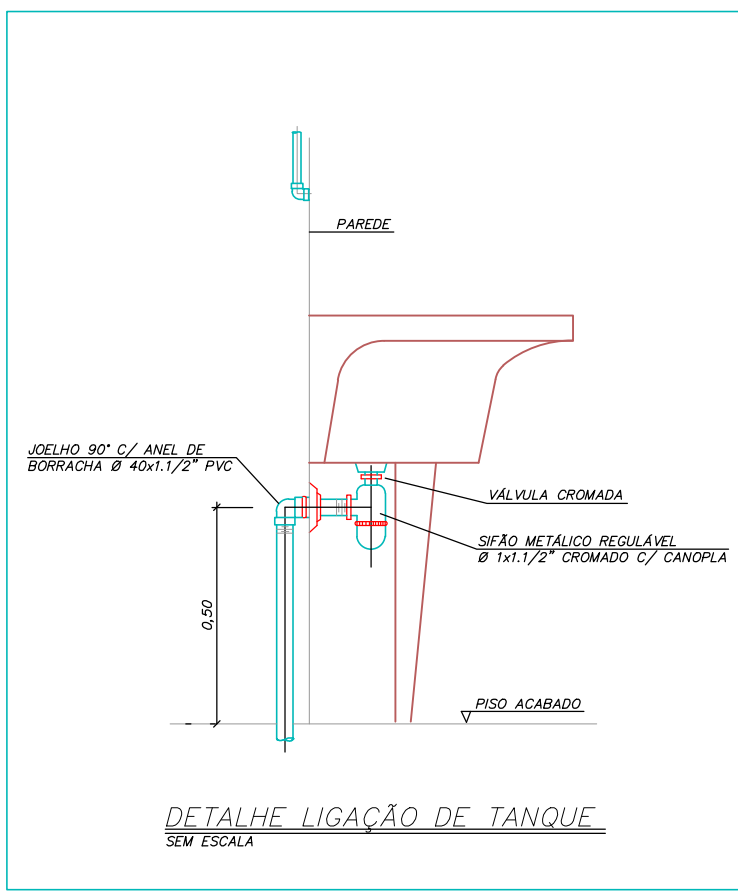

PROJETO HIDROSSANITÁRIO									
<div></div>									
PROJETO HIDROSSANITÁRIO		CONTRATADO: Talis Henrique Pereira Fonseca		CLIENTE: SECRETARIA DE ATENÇÃO PRIMÁRIA À SAÚDE OBRA: CONSTRUÇÃO DE IMÓVEL COMERCIAL		9			
Endereço: Rua Toledo, Nº21 Bairro Vila Nova, Foz de Iguaçu - PR		Telefone: CEL : (25) 9 9879-0332 E-mail: eng.talishenrique@gmail.com		ENDEREÇO OBRA: UBS PORTE 4		Número Cliente		85/2024	
CNPJ-MG: 2844630									
PROJ		VERIF		APROV		UNIDADE (EXCETO INDICADO) cm		REFERÊNCIA (1º TERCEIRO) 	
DATA: 15/11/2024		15/11/2024				TÍTULO: DETALHES SANITÁRIOS, NOTAS E LEGENDAS			
NOME						DESENHO NÚMERO:			
VISTO						MOD: HIDR		REVISÃO: 00	
FOLHA: 09/09									
HIDR		ESCALA: INDICADAS NO DESENHO		00001					
14		15		1		16			